

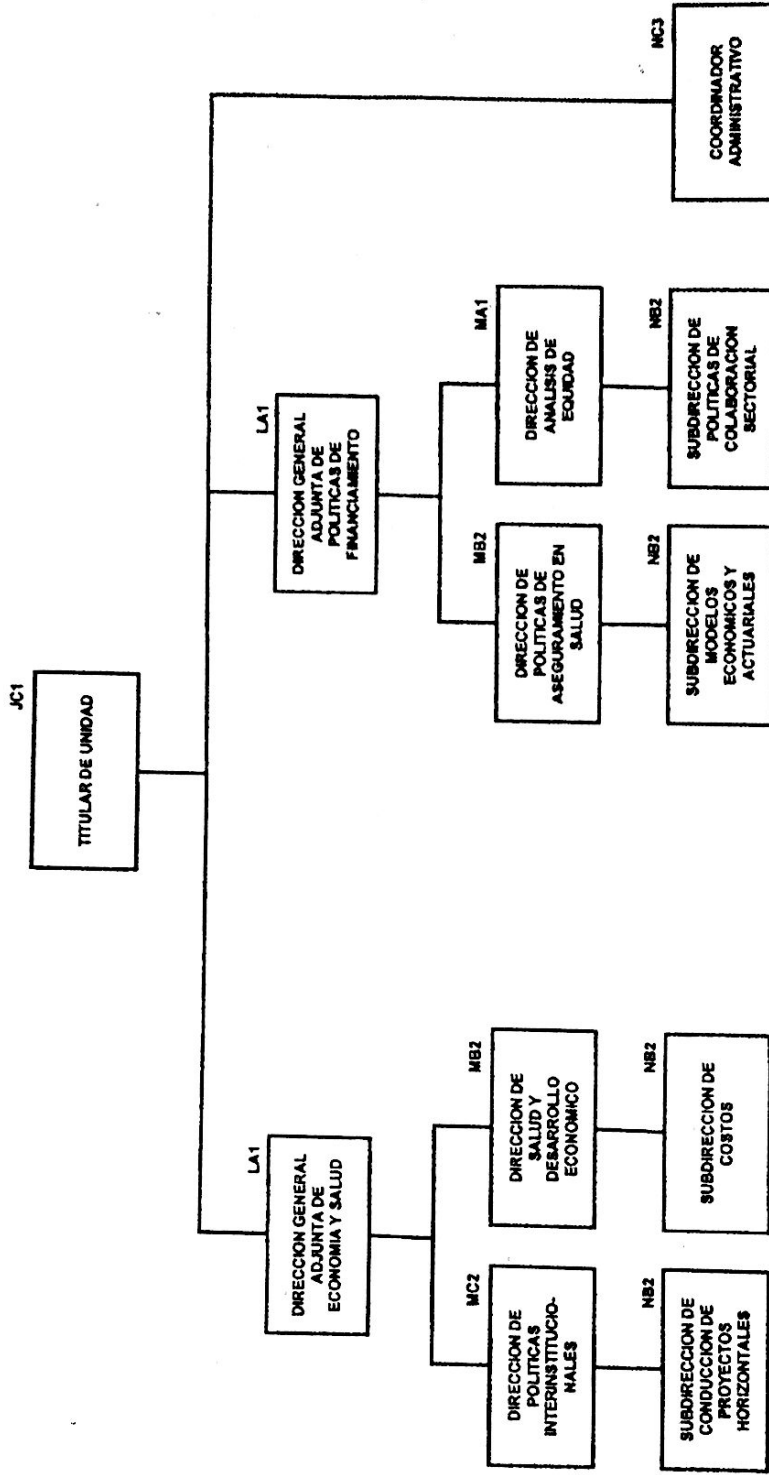

**Anexo 6**  
**Secretaría de Salud**  
**Unidad de Análisis Económico**  
**Estructura Dictaminada por la Secretaría de Salud**  
**Vigencia: 01 de Junio de 2010**

PLAZAS DE ENLACE DE ALTO  
NIVEL DE RESPONSABILIDAD

NIVEL	CANTIDAD	TOTAL
TOTAL		



**DICTAMINA**  
**SECRETARIA DE SALUD**

*[Firma]*

**C. SUBSECRETARIA DE ADMINISTRACION Y FINANZAS**  
**LIC. LAURA MARTINEZ AMPUDIA**

El Lic. José Ángel González Arreola, Coordinador de asesores de la Subsecretaría de Administración y Finanzas, firma por ausencia de la Titular de esta Subsecretaría, con fundamento en el Art. 54, primer párrafo del Reglamento Interior de la Secretaría de Salud y en apoyo al oficio SAF/0532010.